**МІНІСТЕРСТВО ЕНЕРГЕТИКИ УКРАЇНИ**
**(Міненерго)**
**вул. Хрещатик, 30, м. Київ, 01601, тел.: (044) 531-36-93; 206-38-45**
**E-mail: kanc@mev.gov.ua, сайт: http://mpe.kmu.gov.ua, ідентифікаційний код 37552996**

_____ **На №** _____

**АТ «Оператор ринку»**

***Про погодження структури***

Міністерство енергетики України відповідно до листа Акціонерного товариства «Оператор ринку» від 24.01.2022 № 01-01/244 надає погоджену структуру товариства.

Додаток: на 1 арк. в 1 прим.

**Державний секретар** **Володимир БОНДАРЕНКО**

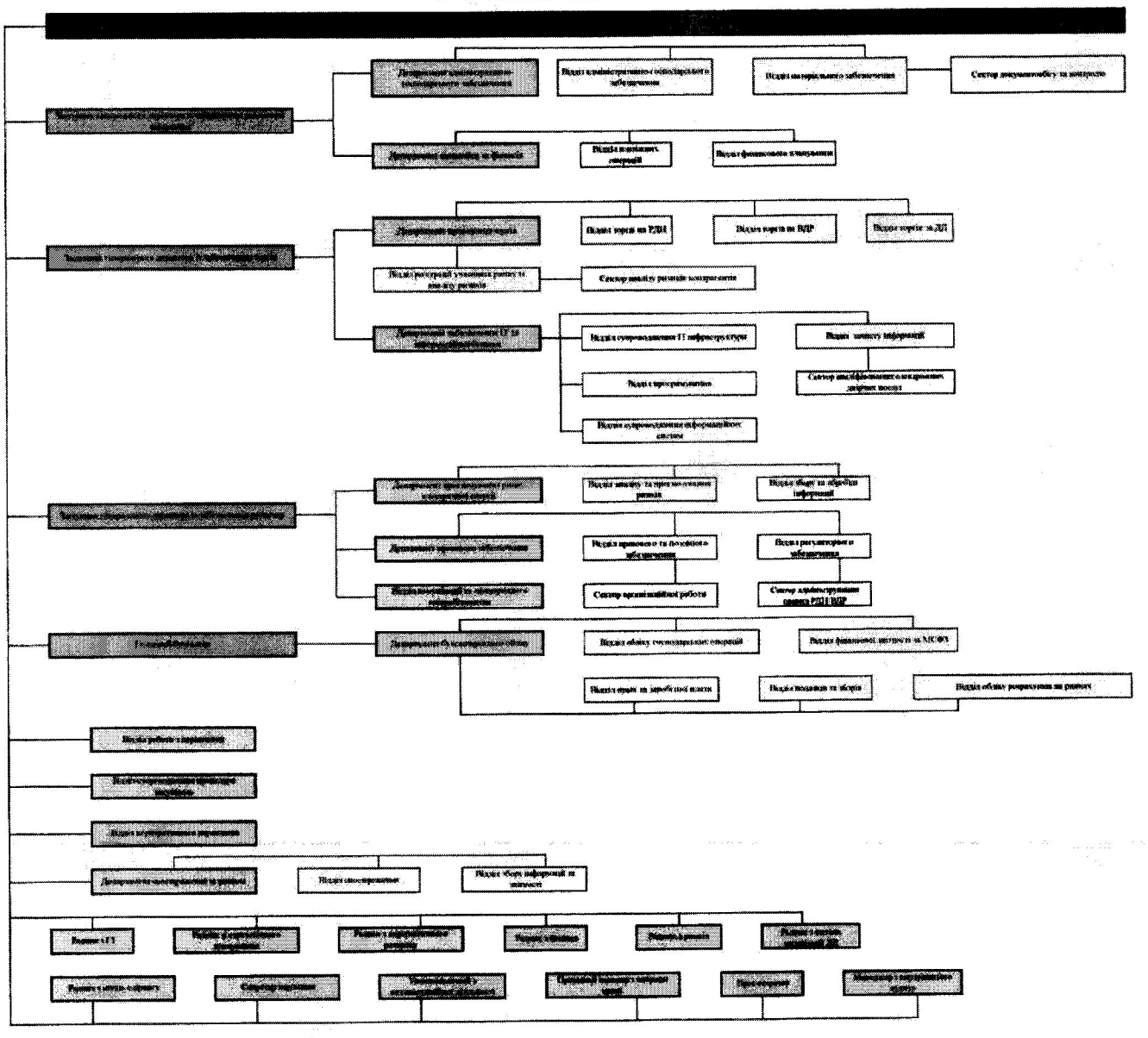
Ірина Кислицька 206 38 39

АКЦІОНЕРНЕ ТОВАРИСТВО «ОПЕРАТОР РИНКУ»
Ідентифікаційний код 43064445
Вх. № 03-02/22/2 аркушів 2
"03" 02 2022 р.

ЗАТВЕРДЖУЮ
Міністр енергетики України
Герман ГАЛУЩЕНКО
_____ 2022 року

ПОГОДЖУЮ
В.о.генерального директора
АТ "Оператор ринку"
Олександр ГАВВА
_____2022 року

**Структура управління АТ "Оператор ринку"**
**(штатна чисельність осіб - 140 осіб)**



UB
Міністерство енергетики України
№26/1.3-22.2-1857 від 03.02.2022
КЕП: Бондаренко В. В. 03.02.2022 10:23
58F2D9E7F900307B040000005C463000DF138A00
Сертифікат дійсний з 22.10.2020 00:00 до 22.10.2022 00:00